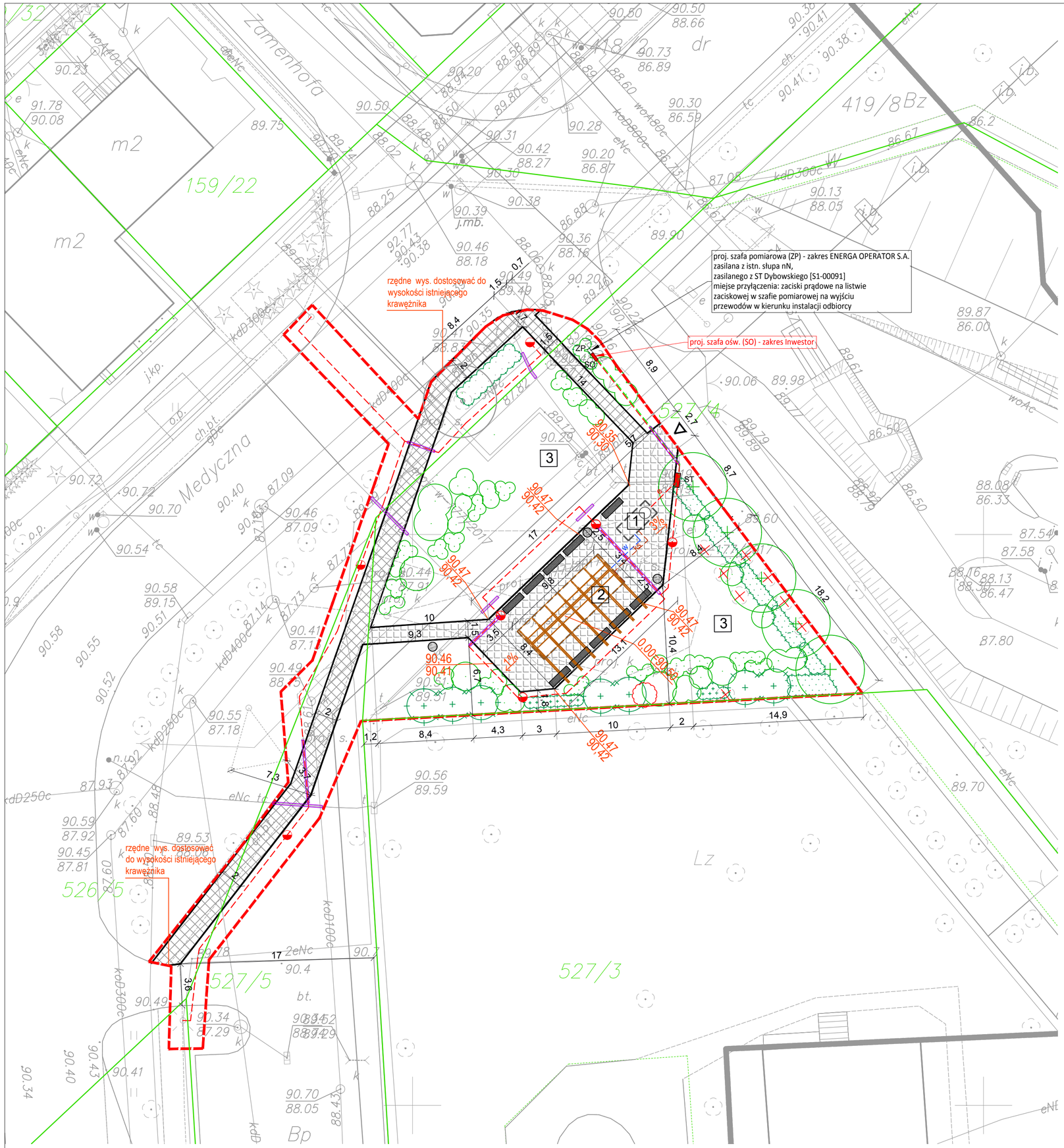

LEGENDA

granica opracowania:
- Budowa tężni solankowej na Osiedlu Winiary - Budżet obywatelski - Etap 1
- Budowa chodnika i wewnętrznej instalacji oświetlenia - Etap 2 w ramach zadania inwestycyjnego „Budowa tężni solankowej na osiedlu Winiary - Budżet Obywatelski"

527/4 granica działki ewidencyjnej

PROJEKTOWANE ELEMENTY ZAGOSPODAROWANIA TERENU

ARCHITEKTURA

tężnia wraz z płyta fundamentową

1 zbiornik wody z pompownią

2 pergola

3 rezerwa terenu pod sport/rekreację

NAWIERZCHNIE

nawierzchnia chodnika z płyt betonowych w kolorze szarym

nawierzchnia placu z kostki betonowej w kolorze wylkaniczny szary (melanż barw: piasek, karbon, kasztan)

wjazd eksploatacyjny na teren

MAŁA ARCHITEKTURA

kosze na śmiecie

ławki

INSTALACJA ELEKTRYCZNA

ZP projektowana szafa pomiarowa

SO proj. szafa oświetleniowa

ST szafa sterująca pracą tężni

proj. słup oświetleniowy wraz z oprawą oświetleniową o mocy 26W

proj. linia kablowa typu YAKXS 5x25 - zasilanie złącza technicznego tężni

proj. linia kablowa typu YAKXS 5x25 - zasilanie oświetlenia

projektowana rura ochronna grubościenna dwudzielna

INSTALACJA TĘŻNI

ks projektowany przwód kanalizacji sanitarnej

w projektowany przwód wodociągowy

e projektowany przwód eketryczny

GOSPODARKA DRZEWOSTANEM

drzewo istniejące do adaptacji

drzewo istniejące do usunięcia

krzew istniejący do usunięcia

PROJEKTOWANA SZATA ROŚLINNA

projektowane drzewo liściaste

projektowane drzewo iglaste

projektowane krzewy liściaste

projektowane krzewy iglaste

PROJEKTANT:

GRIMA ARCHITEKTURA I KRAJOBRAZ Sp z o.o.
ul. Ciołka 17 lok 415 01-445 Warszawa
tel/fax: 22-896-95-55, kom: 503-123-553
e-mail: projekt@grima.com.pl,
www.grima.com.pl

INWESTOR: **GMINA PŁOCK**

ADRES: Ul. Stary Rynek 1 09-400 Płock

PROJEKT: **BUDOWA TĘŻNI SOLANKOWEJ NA OSIEDLU WINIARY - BUDŻET OBYWATELSKI**

Dz. nr : 527/5, 527/4, 526/5, 526/11 Obręb: 0003

TYTUŁ: Projekt zagospodarowania terenu

PROJEKTANT:	TYTUŁ, IMIĘ I NAZWISKO:	NR UPRAWNIEŃ:	PODPIS:
ARCHITEKTURA			
projektant	mgr inż. arch. Andrzej Małek	St-502/84	
sprawdzający	mgr inż. arch. Michał Małek	MA/068/12	
opracował	mgr inż. arch. kraj. Mariusz Naumienko	-	
opracował	mgr inż. arch. kraj. Maciej Kubaszewski	-	
INST. ELEKTRYCZNA			
projektant	mgr inż. Radosław Kaczmarek	POM/0217/POOE/09	
sprawdzający	mgr inż. Michał Moczydłoski	MAZ0550PWOE/14	
opracowała	mgr inż. Monika Wolańska	-	
ZIELEŃ			
opracował	inż. arch. kraj. Mariusz Naumienko	-	
opracował	mgr inż. arch. kraj. Maciej Kubaszewski	-	

FAZA:	NR PROJEKTU:	DATA:	SKALA:	NUMER RYSUNKU:	REWIZJA:
PW	156/17	01/2018	1:250	PZT.1	0

WSZYSTKIE WYMIARY PODANE BEZ MAINA SĄ W CENTYMETRACH. NIE WOLNO ODMIERZAĆ ŻADNYCH WYMIARÓW Z TEGO RYSUNKU. OBOWIĄZKIEM WYKONAWCY ROBÓT JEST SPRAWDZIĆ WSZYSTKIE WYMIARY W NATURZE I PRZEKAZAĆ INFORMACJE O ZMIANACH W WYMIARACH DO BIURA ARCHITEKTONICZNEGO.
PRAWA AUTORSKIE DO TEGO RYSUNKU PRZYSŁUGUJĄ GRIMA ARCHITEKTURA I KRAJOBRAZ. BEZ JEJ ZGODY RYSUNEK NIE MOŻE BYĆ WYKORZYSTYWANY LUB REPRODUKOWANY